



Programa de Becas
Sembrando futuro

Rendición de cuentas 2018

Una semilla que transforma vidas 

¡Apreciados donantes!

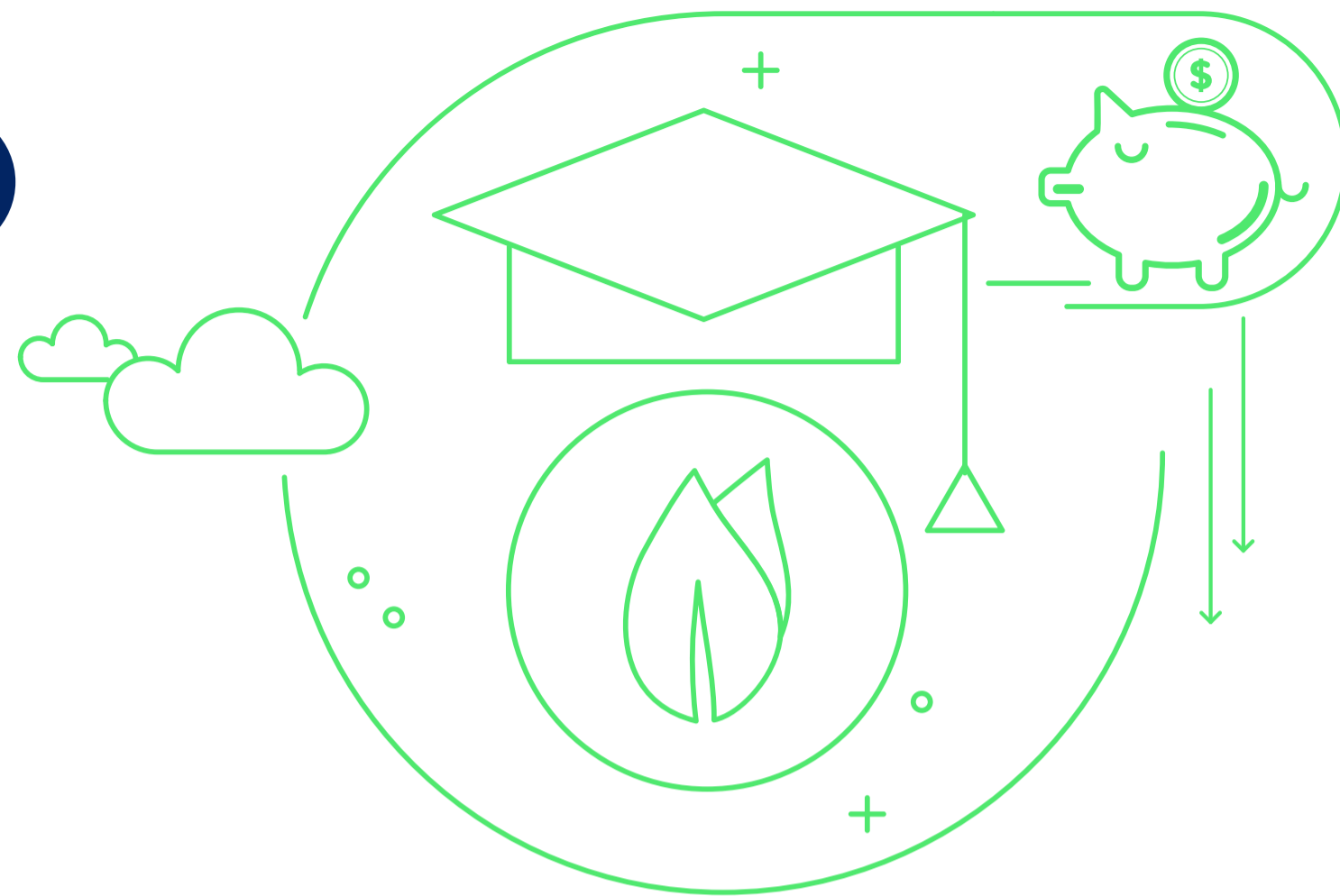

El programa Sembrando Futuro es la estrategia de responsabilidad social universitaria, de la Fundación Universitaria Ciencias de la Salud fomentado por la División de Proyección Social y desarrollado por Bienestar Universitario, el cual busca desde el año 2010 beneficiar a estudiantes con excelencia académica que pertenecen a grupos de población vulnerable y quienes por dificultades socio – económicas no pueden realizar o culminar sus estudios.

Durante el 2018, los aportes realizados al Programa de Becas Sembrando Futuro nos permitió brindar apoyos a nuestros estudiantes y a sus familias, las cuales les permitió avanzar en la construcción de su profesionalización. Es por ello que presentamos a ustedes y a toda nuestra comunidad la rendición de cuentas correspondiente a los periodos académicos del 2018.

Sergio Augusto Parra Duarte
Rector

Nuestras Acciones

En el 2018 entregamos 717 becas en todas las líneas partiendo desde la necesidad económica hasta la participación en bienestar universitario, las cuales permitieron la continuidad y permanencia de nuestros estudiantes.

Becas Otorgadas 2018

Línea de beca	Valor	N° becados 2018-1	Valor	N° becados 2018-2	Valor total de becas 2018	N° total becados 2018
Étnias	\$ 8.816.450	6	\$ 6.660.050	6	\$ 15.476.500	12
Hermanos	\$ 37.098.870	26	\$ 23.216.330	18	\$ 60.315.200	44
Mejores bachilleres (pruebas saber pro)	\$ 5.423.500	2	\$ 5.423.500	2	\$ 10.847.000	4
Socioeconómico FUCS - Calasanz	\$ 2.327.000	1	\$ 2.327.000	1	\$ 4.654.000	2
Socioeconómico FUCS - Solidaridad por Colombia	\$ 4.987.250	2	\$ -	0	\$ 4.987.250	2
Socioeconómico APH FUCS-CES	\$ 2.116.200	3	\$ 1.410.800	2	\$ 3.527.000	5
Caso especial	\$ 24.597.020	9	\$ 18.993.035	9	\$ 43.590.055	18
Consejos institucionales	\$ 6.957.300	6	\$ 8.097.790	7	\$ 15.055.090	13
Participación bienestar	\$ 12.710.060	14	\$ 26.108.430	23	\$ 38.818.490	37
Relacion institucional FUCS	\$ 82.852.920	26	\$ 96.640.460	25	\$ 179.493.380	51
Rendimiento academico FUCS	\$ 118.992.510	95	\$ 122.539.810	89	\$ 241.532.320	184
Socioeconómico Novartis	\$ 20.234.500	3	\$ 14.696.000	2	\$ 34.930.500	5
Producción intelectual	\$ 7.020.800	3	\$ -	0	\$ 7.020.800	3
Socioeconómica posgrado P.V	\$ 25.035.200	6	\$ 36.695.400	12	\$ 61.730.600	18
Socioeconómica posgrado R.	\$ 74.993.600	27	\$ 75.190.200	23	\$ 150.183.800	50
Socioeconómica pregrado P.V	\$ 37.453.880	20	\$ 42.573.265	26	\$ 80.027.145	46
Socioeconómica pregrado R.	\$ 231.987.115	91	\$ 219.773.730	89	\$ 451.760.845	180
Socioeconómica FUCS - OCMAES	\$ 40.078.295	8	\$ 30.522.195	5	\$ 70.600.490	13
Socioeconómica Sapsalud	\$ 29.443.150	13	\$ 23.150.060	10	\$ 52.593.210	23
Patrocinadas por servicios	\$ 7.538.500	5	\$ 9.296.000	2	\$ 16.834.500	7
Total	\$ 780.664.120	366	\$ 763.314.055	351	\$ 1.543.978.175	717

Fuente: Bienestar Universitario

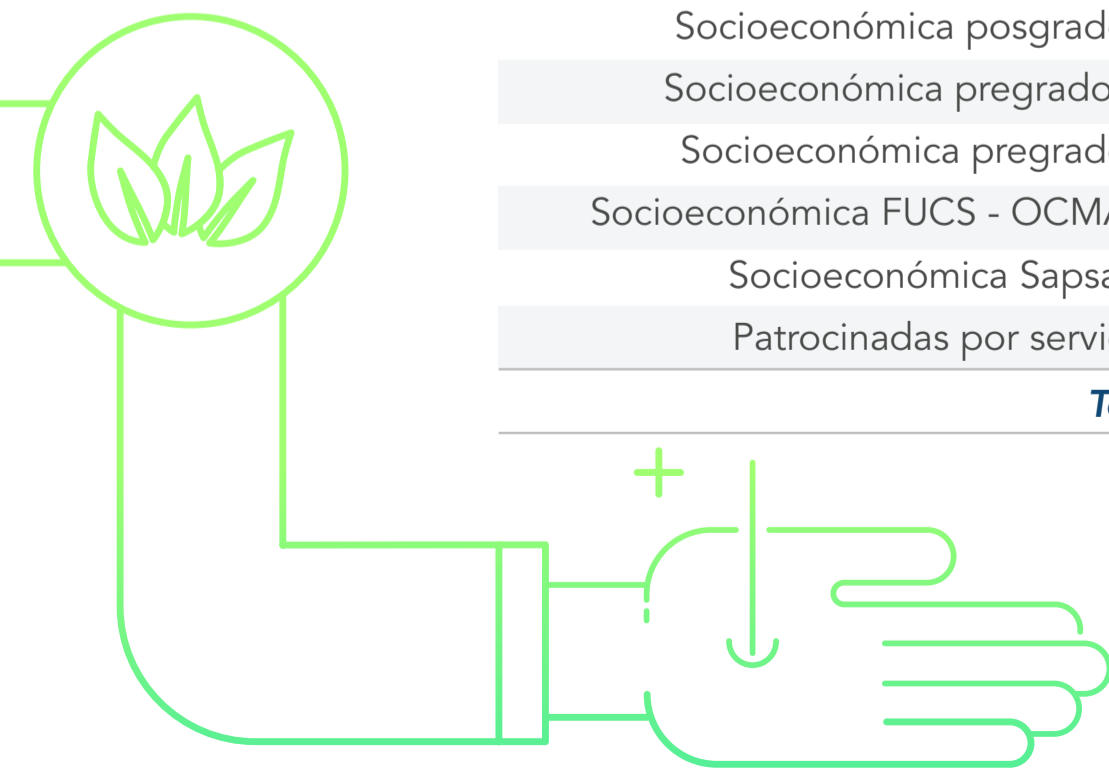

¿Cómo lo hicimos posible?

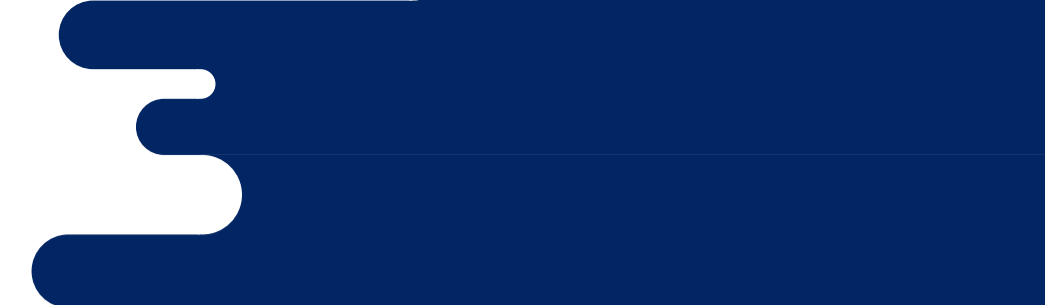

Actualmente la Fundación Universitaria de Ciencias de la Salud, cuenta con unos aliados importantes para este programa, cuenta con usted. Sus donaciones nos permitieron apoyar un número creciente de estudiantes becados de la siguiente manera:

Donaciones Sembrando Futuro 2018

Donantes	2018-1	2018-2	Total donación
Parqueaderos Bacatá	\$ 3.000.000	\$ 3.000.000	\$ 6.000.000
Fundacion Calasanz	\$ 2.327.000	\$ 2.327.000	\$ 4.654.000
Cirugen S.A.S	\$ 1.000.000	\$ 1.000.000	\$ 2.000.000
Diaimagen S.A.S.	\$ -	\$ 1.800.000	\$ 1.800.000
Fundacion Sapsalud S.A.S	\$ 30.000.000	\$ 30.000.000	\$ 60.000.000
Logística en Salud S.A.S.	\$ 2.000.000	\$ 2.000.000	\$ 4.000.000
Restcafé S.A.S. (Café Oma)	\$ 1.664.059	\$ 1.593.579	\$ 3.257.638
CES	\$ 3.262.475	\$ 2.468.900	\$ 5.731.375
Fundación OCMAES	\$ 20.034.148	\$ 15.261.098	\$ 35.295.245
Novartis	\$ 20.234.500	\$ 14.696.000	\$ 34.930.500
Sociedad de Patología San José S.A.S	\$ -	\$ 1.500.000	\$ 1.500.000
Smith & Nephew	\$ 5.538.500	\$ 7.296.000	\$ 12.834.500
Sociedad de Cirugia De Bogotá	\$ -	\$ 50.000.000	\$ 50.000.000
Colaboradores FUCS	\$ 5.344.099	\$ 10.470.900	\$ 15.814.999
Total a recaudar	\$ 94.404.781	\$ 143.413.477	\$ 237.818.257

Fuente: Bienestar Universitario

Aportes recaudados durante el 2018



Con su aporte beneficiamos a los estudiantes con vulnerabilidad socioeconómica o con situaciones de riesgo, las cuales pueden afectar su continuidad académica y desde luego no llegar a culminar sus estudios.



¿Nuestro proceso de selección?

Los estudiantes que ingresan al programa de Beca Socioeconómica realizan el siguiente proceso, con este garantizamos la transparencia en su selección y buscamos beneficiar a los estudiantes con mayor vulnerabilidad.

También tenemos en cuenta los requisitos acordes a criterios del donante, incluyendo así, otros factores a valorar.

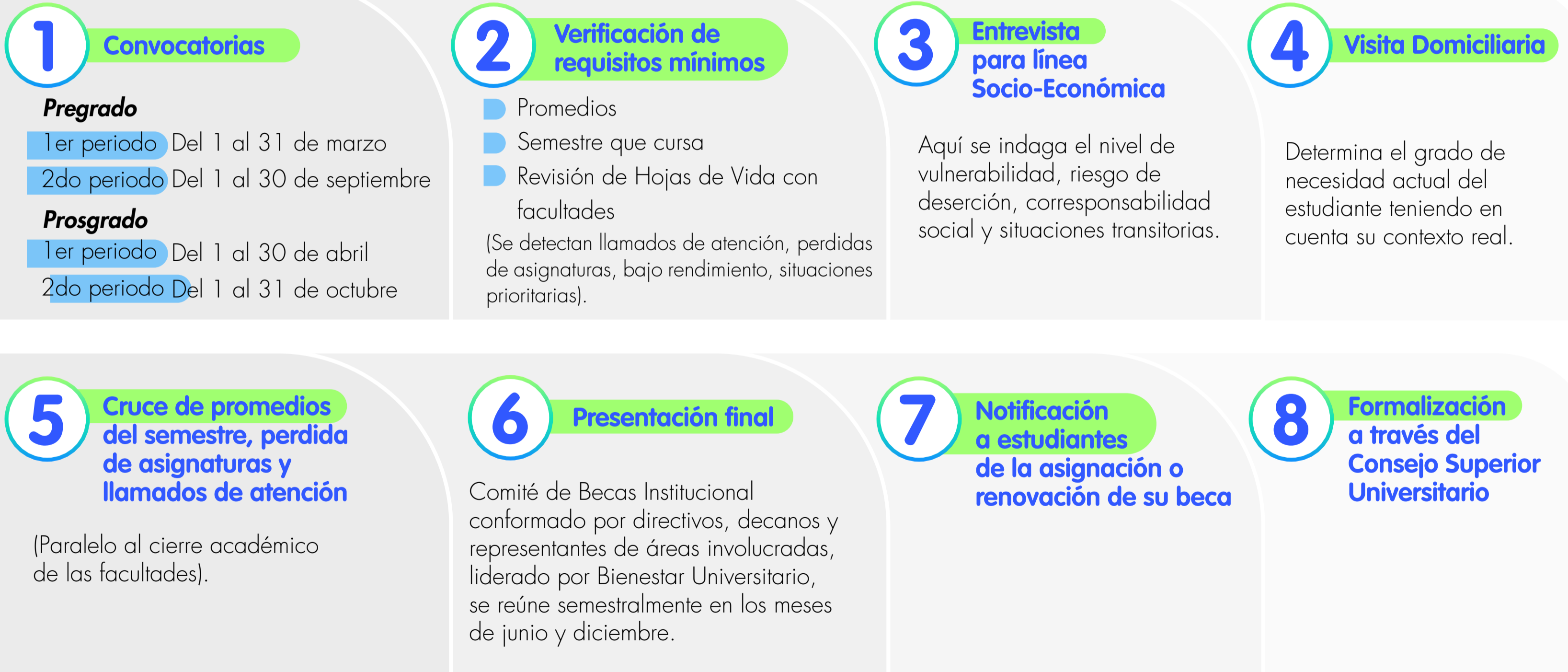

El indicador para el otorgamiento de Beca por línea socioeconómica es el rango de vulnerabilidad recopilado durante las etapas del proceso y con previo cumplimiento de los requisitos. Se asignarán de mayor nivel de vulnerabilidad a menor según el presupuesto disponible y las donaciones recaudadas, este proceso de aprobación se realiza a través del Comité de Becas.



¿Qué otros apoyos entregamos?

Apoyos Alimentarios

Gracias a otros donantes aliados podemos entregar a nuestros estudiantes de pregrado apoyos alimentarios, que facilitan las condiciones diarias, para un mejor proceso de aprendizaje, generando de esta manera el fortalecimiento a uno de los objetivos de desarrollo sostenible: **Hambre Cero**.

Apoyo alimentario

Periodo	No. de beneficiados	Valor mensual	Valor del periodo
2018-1	19	\$ 646.000	\$ 12.274.000
2018-2	20	\$ 663.000	\$ 13.260.000
Total	39	\$ 1.309.000	\$ 25.534.000

Fuente: Bienestar Universitario

Aldimark una compañía dedicada al servicio de alimentación a colectividades beneficio a 39 estudiantes para el 2018, dándoles un almuerzo diario durante los días hábiles de los periodos electivos del año.

Apoyos de Manutención

Una de nuestras alianzas estratégicas para la financiación del semestre de nuestros estudiantes es con Fincomercio quien para el 2018 aportaron 4 auxilios de sostenimiento por valor de quinientos mil pesos c/u (\$500.000); los cuales fueron otorgados a estudiantes de pregrado con alta vulnerabilidad que requieran apoyo para transporte, gastos académicos y otros diferentes a la matrícula.

¿Qué hacemos desde sembrando futuro?

Desde sembrando futuro realizamos acciones que nos permitieron:



Para el 2018 tener el orgullo de entregar a las familias y a la sociedad 64. graduados, beneficiados por el programa.



Campañas de fidelización para nuestros donantes, entregando obsequios y anchetas.



Fortalecimientos y acercamiento de nuestros becados con la comunidad FUCS.



Encuentro semestral con nuestros estudiantes becados.



Aporte de los estudiantes becados por línea socioeconómica, mediante el apoyo a través de su contraprestación en diferentes Divisiones y programas de la FUCS

¿Qué necesitamos?

Necesitamos seguir contando con su apoyo, para continuar apoyando y aumentando la cobertura de estudiantes beneficiados y así formar más y mejores profesionales en el área de la Salud, es por ello que sus donaciones son muy importantes, para transformar vidas



¿Cómo donar?

Es sencillo, puede hacer sus aportes individuales voluntarios al programa Sembrando Futuro:

A través de la Cuenta de Ahorros Pichincha N° 410320976, titular Fundación Universitaria Ciencias de la Salud.

A través de un convenio firmado por las dos partes con el fin de establecer en común acuerdo los criterios de donación.

Si usted es docente o colaborador de la Fundación Universitaria de Ciencias de la Salud puede hacer su donación, mediante descuento de nómina

**Su aporte es
muy importante
para nosotros
y nuestros futuros
profesionales,**

quienes seguramente sembrarán con amor
y retornarán a la sociedad con gratitud.





**FUNDACIÓN UNIVERSITARIA
DE CIENCIAS DE LA SALUD
FUCS**

Vigilada Mineducación

INFORMES

Bienestar Universitario

Sede Centro: Cra. 19 No 8a - 32 ■ PBX: 353 81 00 Ext: 3540 – 3542

Sede Norte: Cra. 52 No. 67A - 45 ■ Tel: (571)437 54 01 - 437 54 03 Ext: 1172

sembrandofuturo@fucsalud.edu.co

Bogotá D.C., Colombia
www.fucsalud.edu.co