



Instructivo
Uniformes

FUCS



— Facultad de Ciencias Administrativas en Salud

Administración de Servicios de Salud

Tec+Teg=Pro

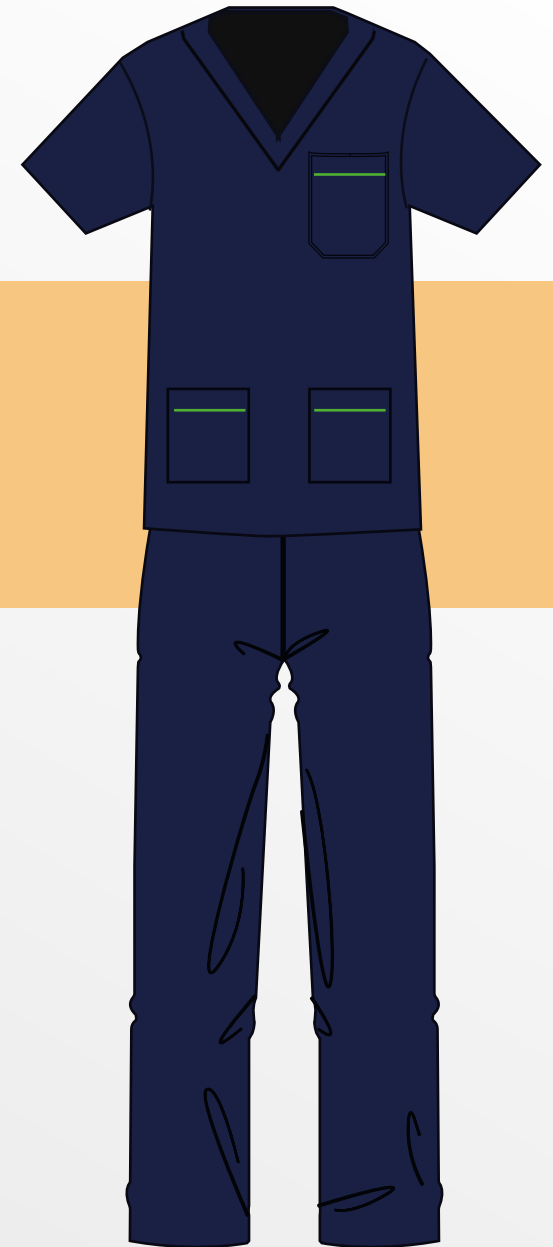

➤ Calzado:

A discreción del estudiante, se sugiere usar el tono más cercano al color de la prenda.

➤ Abrigo:

Se permite el uso de cualquiera de las opciones disponibles, consúltelos al final de este documento.

- Cualquier inquietud adicional debe ser consultada directamente con la Facultad.

Regencia de Farmacia

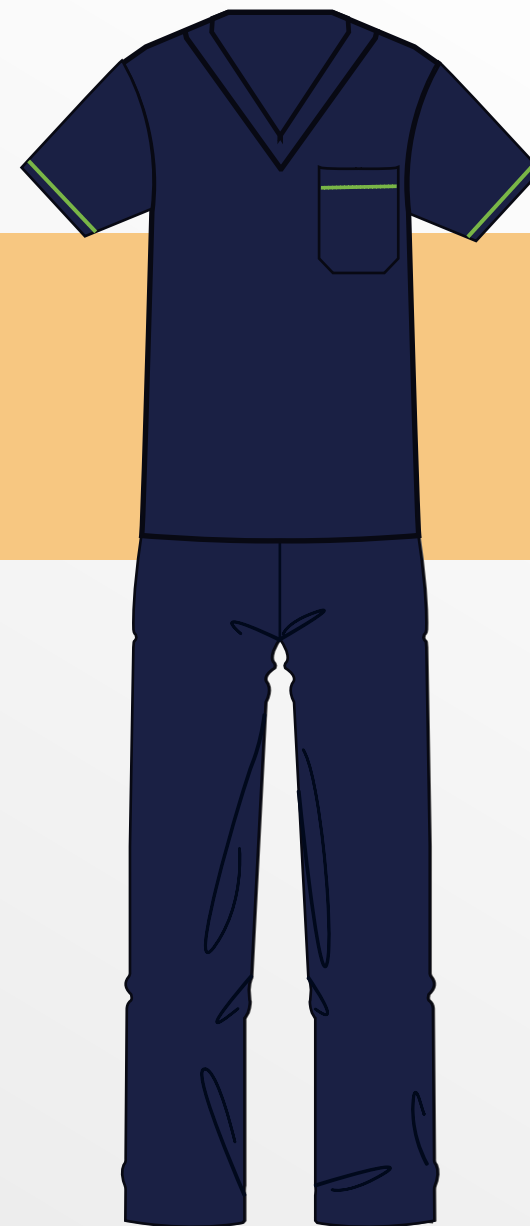
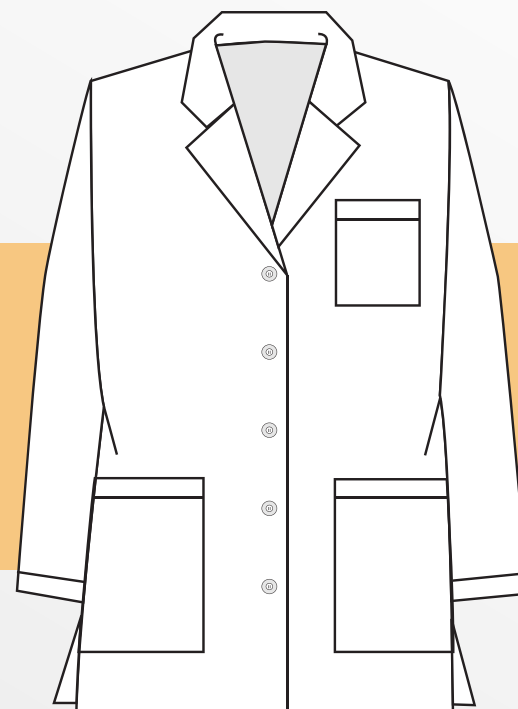

➤ Calzado:

A discreción del estudiante, se sugiere usar el tono más cercano al color de la prenda.

➤ Abrigo:

Se permite el uso de cualquiera de las opciones disponibles, consúltelos al final de este documento.

- Cualquier inquietud adicional debe ser consultada directamente con la Facultad.



Facultad de
Tecnologías en Salud

Atención Prehospitalaria

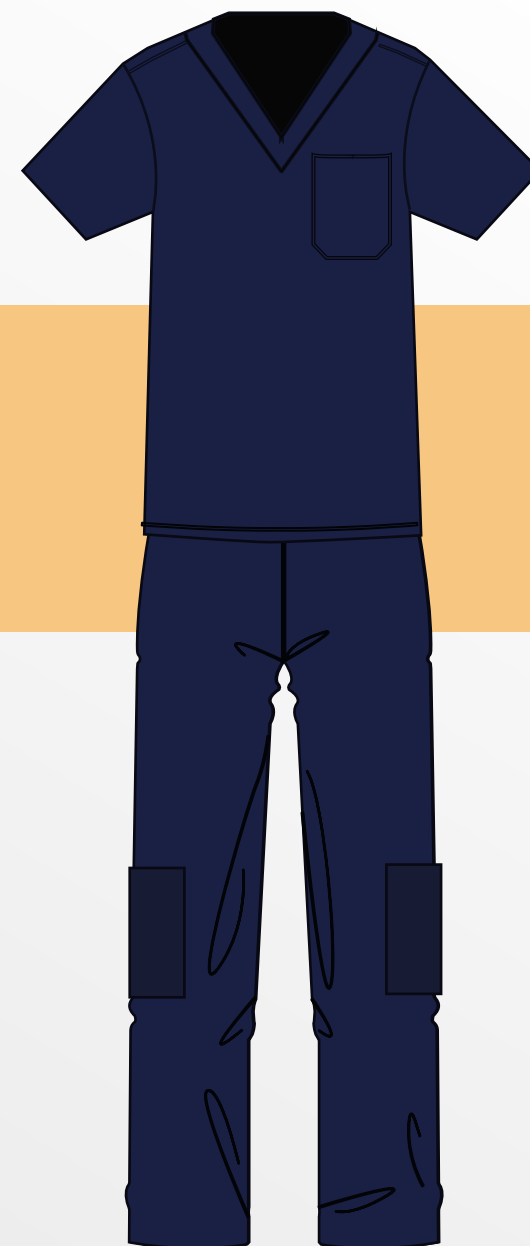

➤ **Calzado:**

A discreción del estudiante, se sugiere usar el tono más cercano al color de la prenda.

➤ **Abrigo:**

Se permite el uso de cualquiera de las opciones disponibles, consúltelos al final de este documento.

- Cualquier inquietud adicional debe ser consultada directamente con la Facultad.

Citohistología



➤ Calzado:

A discreción del estudiante, se sugiere usar el tono más cercano al color de la prenda.

➤ Abrigo:

Se permite el uso de cualquiera de las opciones disponibles, consúltelos al final de este documento.

- Cualquier inquietud adicional debe ser consultada directamente con la Facultad.

— Radiología e Imágenes Diagnósticas

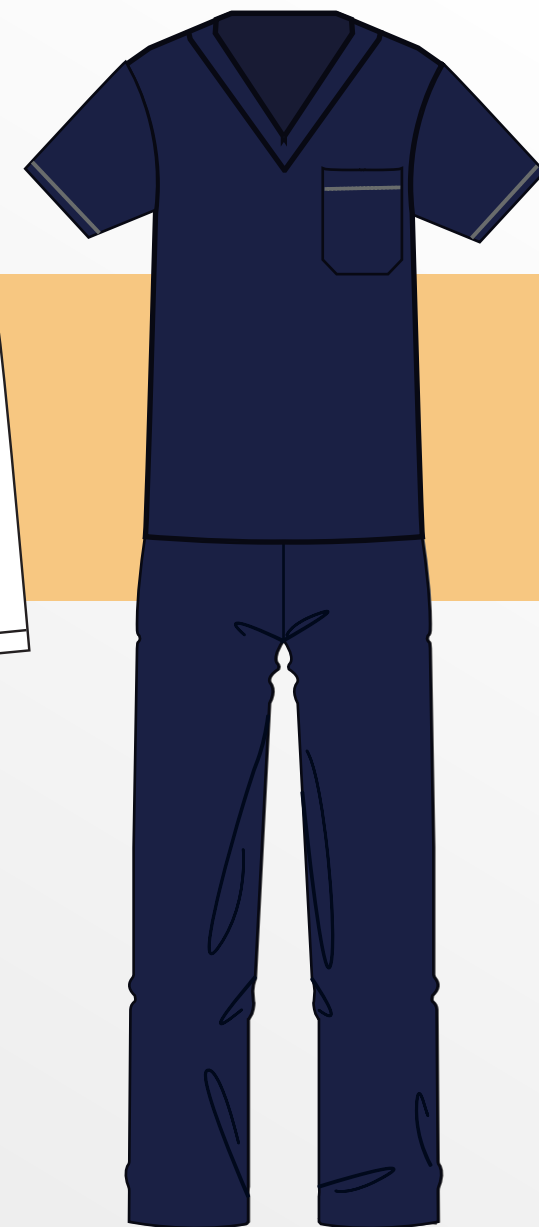

➤ **Calzado:**

A discreción del estudiante, se sugiere usar el tono más cercano al color de la prenda.

➤ **Abrigo:**

Se permite el uso de cualquiera de las opciones disponibles, consúltelos al final de este documento.

- Cualquier inquietud adicional debe ser consultada directamente con la Facultad.



■ Facultad de Medicina

Medicina

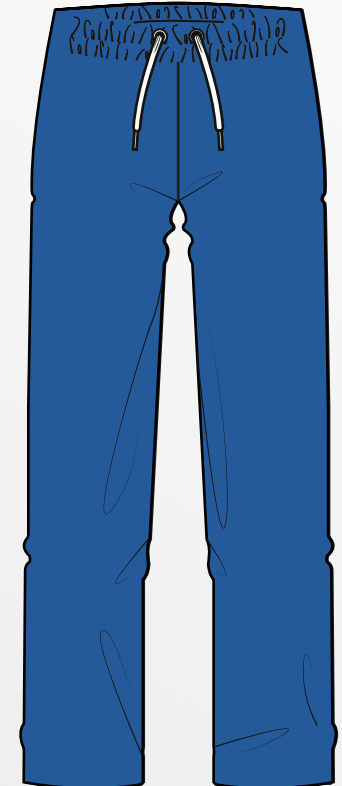
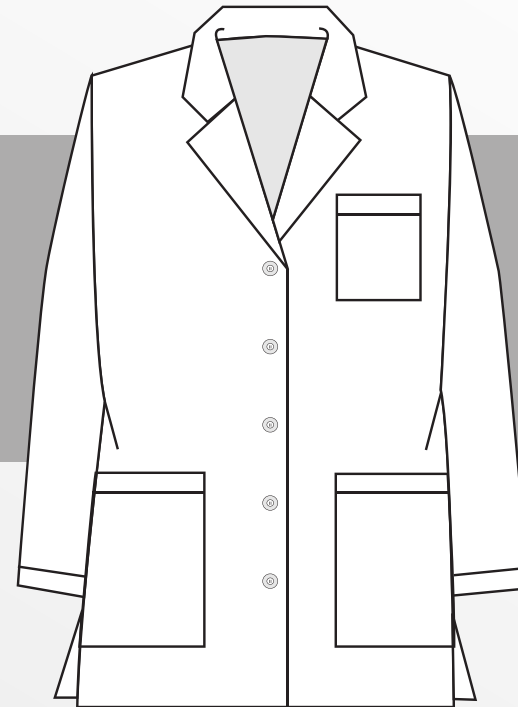

➤ Calzado:

A discreción del estudiante, se sugiere usar el tono más cercano al color de la prenda.

➤ Abrigo:

Se permite el uso de cualquiera de las opciones disponibles, consúltelos al final de este documento.

- Cualquier inquietud adicional debe ser consultada directamente con la Facultad.

Nutrición y Dietética

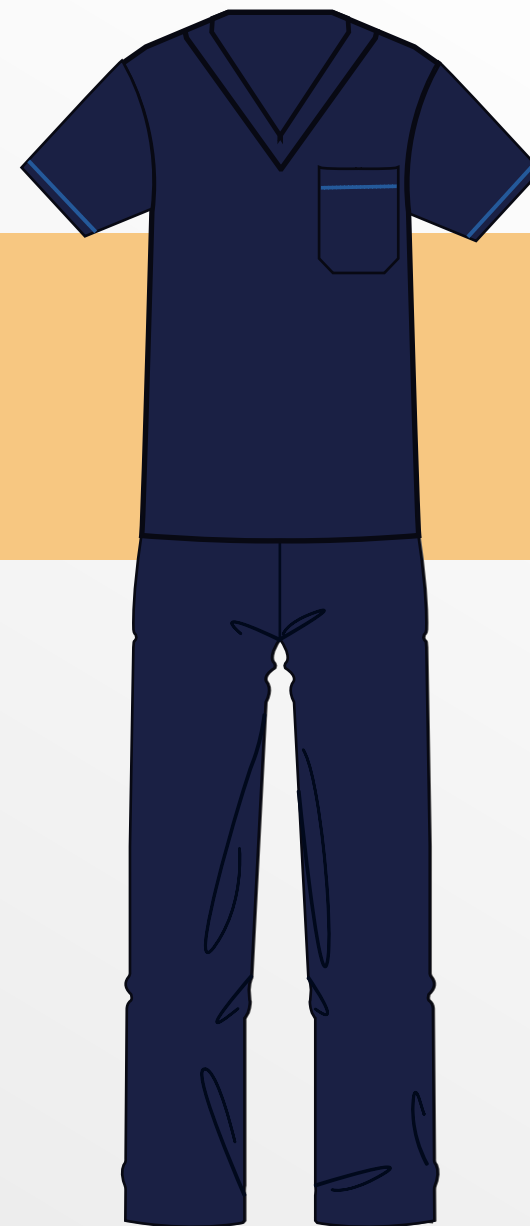
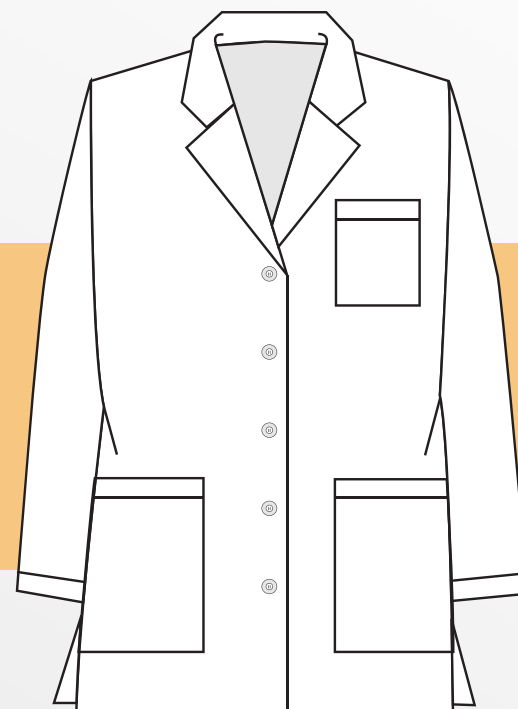

➤ Calzado:

A discreción del estudiante, se sugiere usar el tono más cercano al color de la prenda.

➤ Abrigo:

Se permite el uso de cualquiera de las opciones disponibles, consúltelos al final de este documento.

- Cualquier inquietud adicional debe ser consultada directamente con la Facultad.



■ Facultad de Instrumentación Quirúrgica

Instrumentación Quirúrgica

Mujer

Hombre

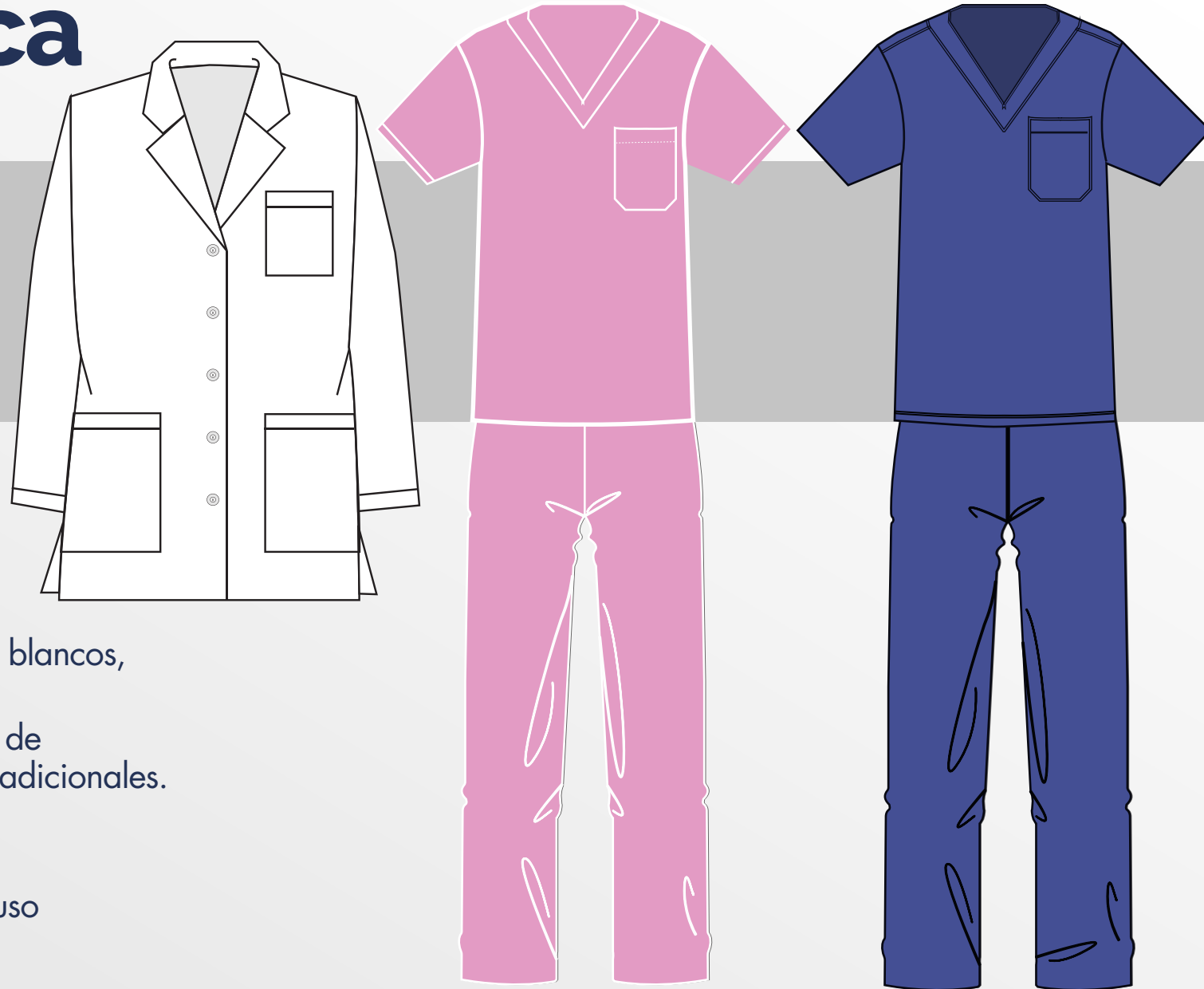

➤ Calzado:

Mujer: zapatos tipo mocasín, blancos, en cuero y de amarrar.

Hombre: Tenis azul de cuero, de cordón, sin marcas o colores adicionales.

➤ Abrigo:

Es posible usar chaqueta o buso azul institucionales.

- Cualquier inquietud adicional debe ser consultada directamente con la Facultad.



■ Facultad de Ciencias del Movimiento

Fisioterapia

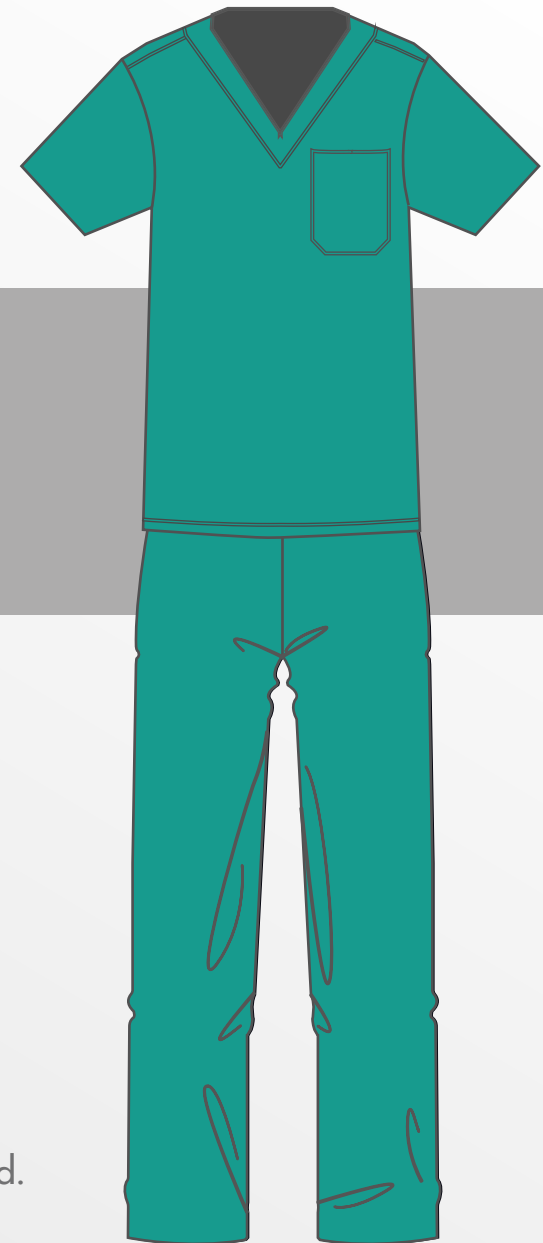

➤ **Calzado:**

Calzado: Tennis color azul oscuro

➤ **Abrigo:**

Se permite el uso de cualquiera de las opciones disponibles, consúltelos al final de este documento.

- Cualquier inquietud adicional debe ser consultada directamente con la Facultad.



■ Facultad de Enfermería

Enfermería

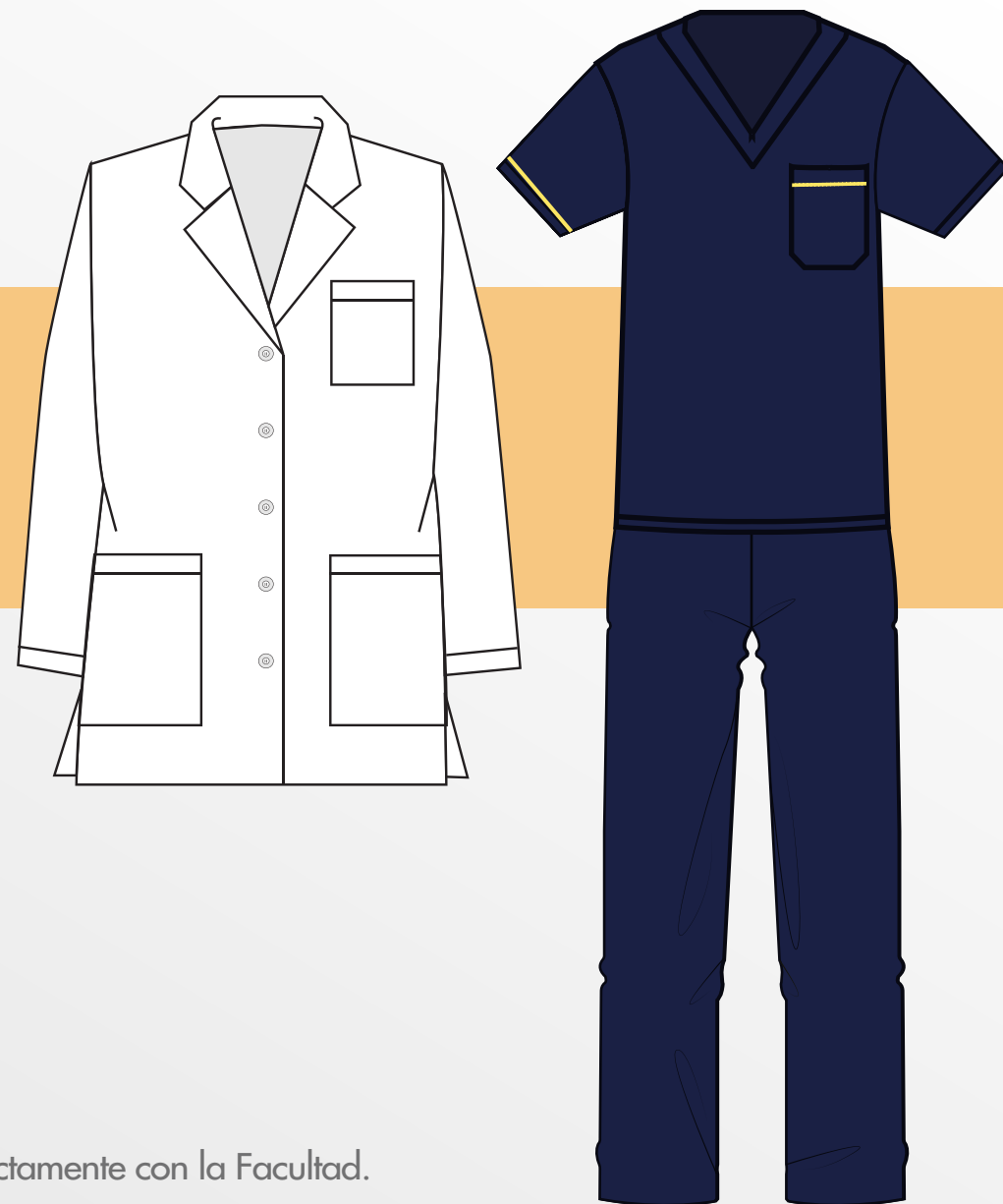

➤ Calzado:

Zapatos azules oscuros de cordón, sin ningún tipo de marcas.

➤ Abrigo:

Solo es posible usar la chaqueta o el buso en su versión azul.

- Cualquier inquietud adicional debe ser consultada directamente con la Facultad.



— Facultad de
Ciencias Sociales y Educación

— Psicología



➤ **Calzado:**

A discreción del estudiante, se sugiere usar el tono más cercano al color de la prenda.

➤ **Abrigo:**

Se permite el uso de cualquiera de las opciones disponibles, consúltelos al final de este documento.

- Cualquier inquietud adicional debe ser consultada directamente con la Facultad.

— Abrigo

Prenda superior



1. Chaqueta



2. Buso azul



3. Buso gris

- Cualquier inquietud adicional debe ser consultada directamente con la Facultad.-

Información importante

Los uniformes autorizados con el logo Institucional, son distribuidos al público únicamente en la **“Tienda FUCS”**, ubicada en la sede norte, considerando que la marca “FUCS” es una marca registrada y de uso exclusivo de la Fundación Universitaria de Ciencias de la Salud - FUCS. La venta y distribución de uniformes **NO SE ENCUENTRA AUTORIZADA** a personas o empresas diferentes a la **“Tienda FUCS”**.

La FUCS se reserva la facultad de determinar la ubicación de logos y demás elementos de la imagen Institucional sobre uniformes, conforme a los criterios de la marca y cada programa académico.

Importante recordar que es deber de los estudiantes portar el uniforme de forma adecuada, de acuerdo a como se establece en este instructivo, el mal uso puede acarrear sanciones disciplinarias como lo indica el Reglamento Estudiantil.

El uso de la bata se establece de acuerdo a la instrucción de cada Facultad, los estudiantes de primer semestre solo deben usarla para la práctica en laboratorios.

Más información:

Tienda FUCS

Celular: 320 4828857.

Ubicación: carrera 54 #67A-80 - Junto a la cancha.
Hospital Infantil Universitario de San José.

www.fucsalud.edu.co



Fundación Universitaria
de Ciencias de la Salud
FUCS



Acreditación
Institucional en
Alta Calidad